≪日本画の部≫

●愛知県文連美術展部門大賞（日本画の部）
「私の心は雨の中」　永井　浩（ながい　ひろし）

●愛知県教育委員会賞
「約束の日」　竹内　奈津子（たけうち　なつこ）

≪洋画の部≫

●愛知県文連美術展部門大賞（洋画の部）
「製糸場」　白井　邦枝（しらい　くにえ）

●愛知県知事賞
「Ｌｉｆｅ」　岩川　栄里子（いわかわ　えりこ）

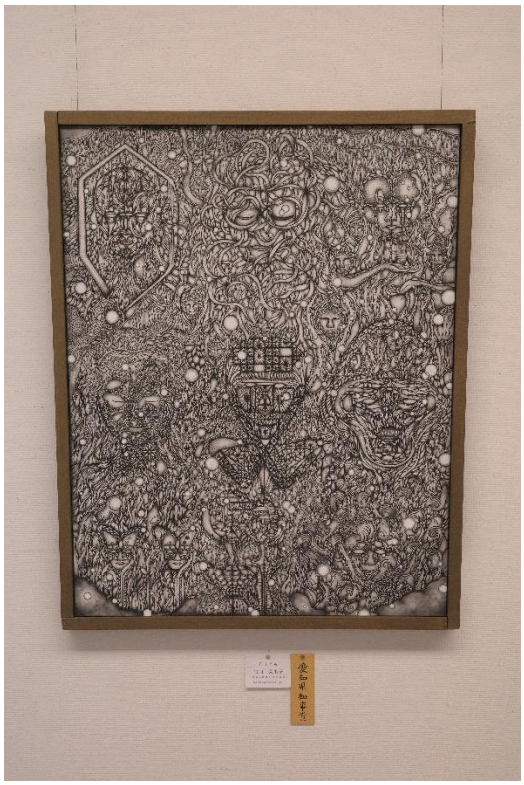

●名古屋市教育委員会賞

「シラタマホシ草と　スズメの戯れ」　中條　國男（ちゅうじょう　くにお）

●新人賞

「大息吹」（おおいぶき）　日高　一樹（ひだか　かずき）

≪工芸の部≫

●愛知県文連美術展部門大賞（工芸の部）
「うつろい」　佐野　鎮代（さの　すずよ）

●愛知県議会議長賞
「清冽」（せいれつ）　杉浦　才（すぎうら　すぐる）

●新人賞

「水色の雪」　大原　明日香（おおはら　あすか）

≪彫刻の部≫

●愛知県文連美術展部門大賞（彫刻の部）
「木霊石」（こだまいし）　志字　弘一（しじ　ひろかず）

≪書の部≫

●愛知県文連美術展部門大賞（書の部）
「大阿蘇」（おおあそ）　田中　詩織（たなか　しおり）

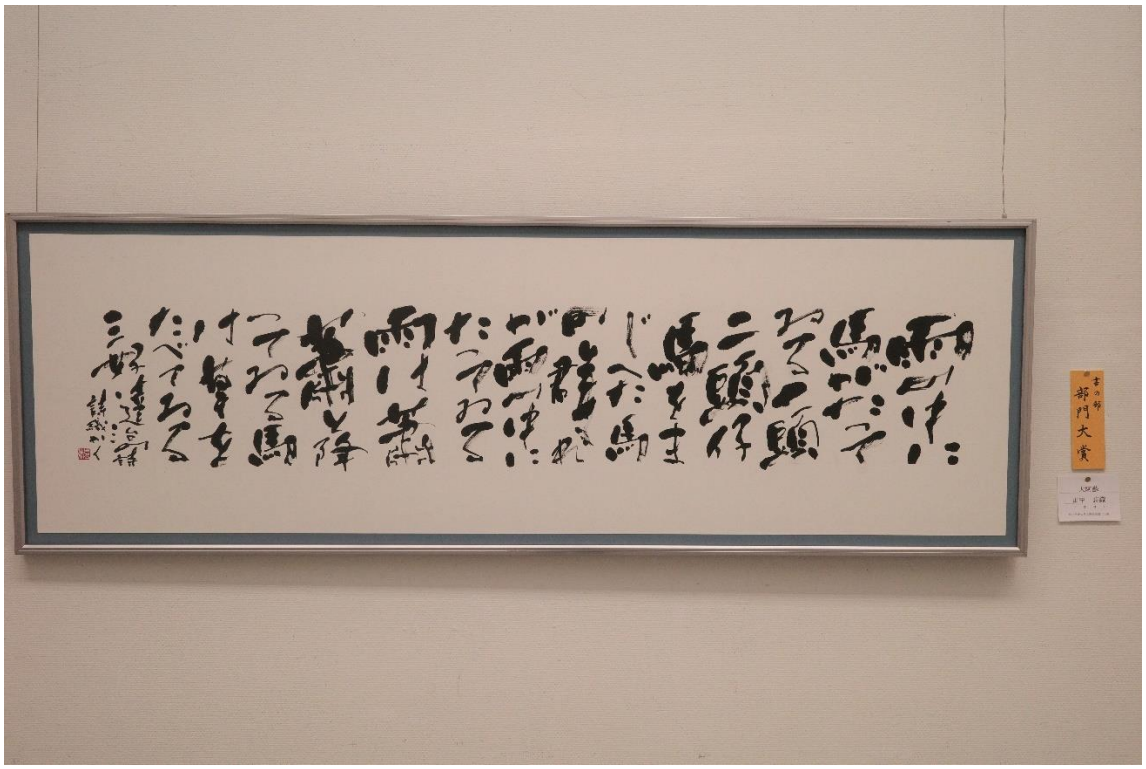

●愛知県教育委員会賞
「吹く風の・・・」　安井　惠（やすい　けい）

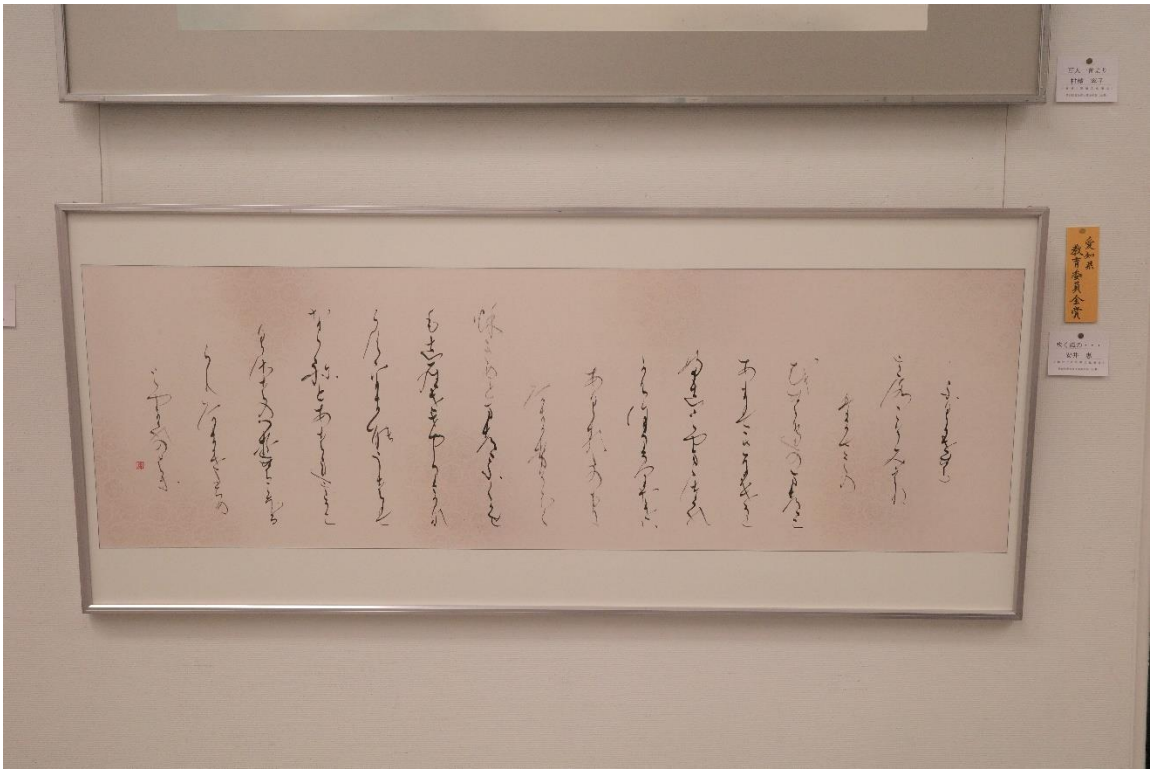

●名古屋市長賞

「露」　加藤　真由美（かとう　まゆみ）

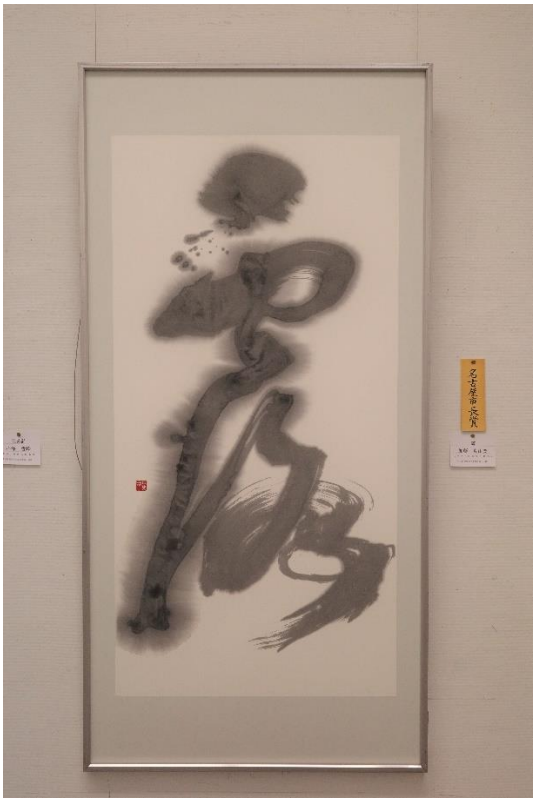

●新人賞

「皜徳」（いくとく）　潤　玲鳳（うるい　れいほう）